



East Africa Youth Inclusion Program

In partnership with



TAAARIFA MUHIMU

KUSAIDIA VIJANA WA NYANDA ZA JUU KUSINI KATIKA KILIMO-BIASHARA ILI KUBORESHA MAISHA YAO

2018

Na: Patrick Tuni Kihenzile
Dr. Lunogelo Hoseana Bohela

UWEZESHWAJI WA VIJANA KWENYE KILIMO-BIASHARA NA MNYORORO WA THAMANI

KUWEZESHA VIJANA KATIKA KILIMO-BIASHARA

MBINU ZA KUFUATA KATIKA KILIMO CHA KISASA:

- Kilimo kwa Kutumia Shamba Kitalu (Greenhouse)
- Kilimo cha Umwagiliaji

KUFUNGUA MAKAMPUNI YA:

- Mbogamboga na Matunda
- Kilimo cha Viazi na Usindikaji
- Kuuza Mahindi na Maharage
- Ufugaji wa kuku wa Asili na Kisasa
- Ufugaji wa kuku wa Asili na Kisasa, Ufugaji wa kuku wa nyama na mayai, Utotoaji wa Vifaranga, Kuuza Mayai, Kusindika na kuuza nyama ya Kuku
- Ufugaji wa nguruwe
- Ufugaji wa Ng'ombe wa Maziwa
- Huduma za Pembejeo
- Huduma za Ugani

KUWEZESHA VIJANA KATIKA KUONGEZA THAMANI YA BIDHAA ZAO NA BIASHARA

- Usindikaji wa Mazao
- Vifungashio na Ufungaji wa kitaalamu
- Usafirishaji
- Upatikanaji wa Masoko
- Udhhibiti viwango na Ubora kwa mlaji

JUKUMU LA MRADI (EAYIP)

- Kuwajengea Uwezo Vijana wa Kujitambua
- Kutambua Fursa zinazowazunguka Vijana
- Kuwapatia Mafunzo ya Huduma za Kifedha/ Ufahamu wa kifedha
- Kuwapatia Maarifa ya Kiufundi
- Kuwapatia Mafunzo ya Ujasiriamali
- Kuwaunganisha Vijana na Taasisi za Kifedha, Masoko na watoa huduma mbalimbali.

JUKWAA LA VIJANA:

- Kuanzisha majukwaa ya vijana ili kutatua changamoto za kisera na sheria pingamizi katika Kilimo-Biashara

VIJANA WANAPATIKANA WAPI?

Vijana wa mradi wa EAYIP wanapatikana katika mikoa ifuatayo: Songwe, Mbeya, Iringa na Njombe kama inavyoonekana katika ramani hapa chini.



USHAURI WA KITAASISI

- Jukwaa la Vijana: Serikali ngazi ya Kijiji, Wilaya na Mkoa kukaa na jukwaa la vijana ili kupanga mipango ya maendeleo kwa pamoja.
- Upatikanaji wa huduma za Ugani na tafti za kilimo.
- Taasisi au Mashirika Makubwa yanayotengeneza faida kurudisha kwa jamii ya vijana kwa mfumo endelevu.

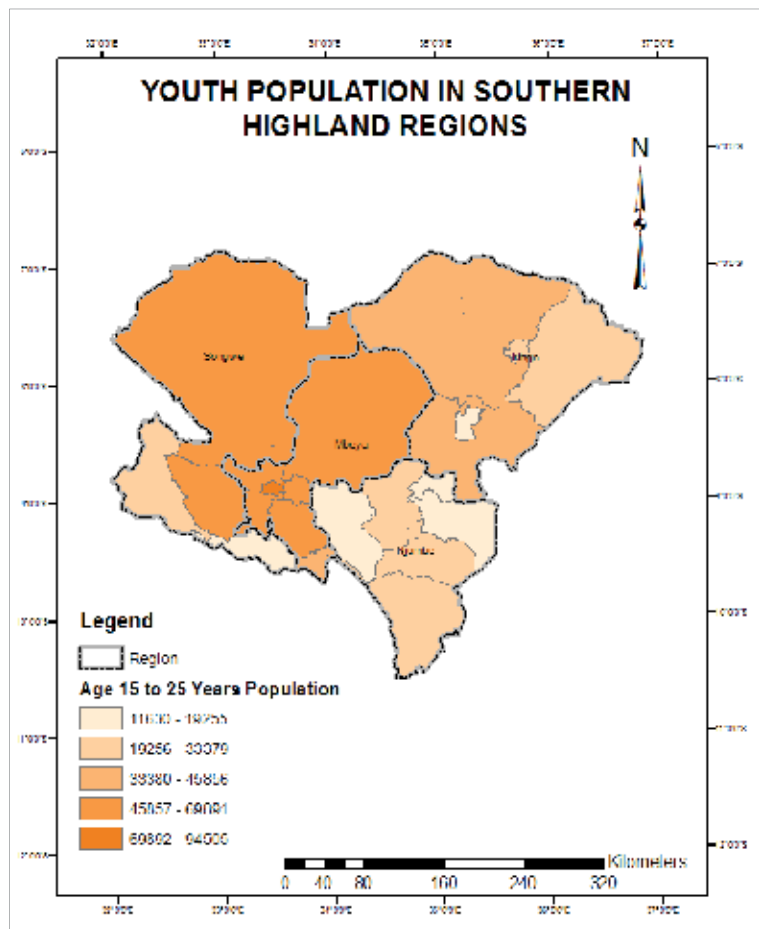

MAGEUZI YA SERA NA SHERIA

UPATIKANAJI WA RASILIMALI ASILIA

Ardhi:

- Kuweka Mfumo bora wa Upatikanaji wa Ardhi kwa vijana wanaojishughulisha na Kilimo-Biashara
- Kuanzisha Mashamba makubwa ya Kilimo cha Umwagiliaji kwa Vijana
- Matumizi sahihi na endelevu ya Maji katika Kilimo cha umwagiliaji
- Mfumo wa uzalishaji wenye kutunza Mazingira

MIFUMO YA UZALISHAJI

- Uhamishaji wa teknolojia na matumizi yake katika mazingira mapya.
- Kupunguza gharama za zana za Kilimo na Mbegu
- Upatikanaji wa Ruzuku za Pembejeo toka Serikalini

MIFUMO YA MASOKO

- Kuboresha Ufanisi wa Masoko ili kutoa bei nzuri ya bidhaa mbalimbali kama vile Maghala na Mifumo ya taarifa
- Kuanzisha masoko kwa maeneo yaliyotengwa
- Utekelezaji wa vipimo sahihi kwa bidhaa zilizozalishwa.

UPATIKANAJI WA HUDUMA ZA KIFEDHA

- Vijana Kujenga utamaduni wa kujiwekea akiba ya kifedha
- Kuunganisha Makundi ya Vijana na taasisi au wadhamini wa kifedha
- Kusisitiza Utoaji wa asilimia nne (4%) Kwa Vijana zitokanazo na mapato ya ndani ya halmashauri.

MSINGI WA MAARIFA

- Kutoa elimu ya Kilimo-Biashara mashuleni
- Matumizi Bora ya Mifumo ya Teknolojia
- Kubadilishana Ujuzi na Maarifa kwa vitendo miongoni mwa vijana wenyewe.



The Economic and Social Research Foundation (ESRF)

51 Uporoto Street, Ursino Estate. P.O Box 31226, Dar es Salaam, Tanzania
 Mobile: +255-754 780133, +255-655 780233 Tel: +255-22 2926084 - 90 Fax: +255-22 2926083
 E-mail: esrf@esrf.or.tz or info@esrf.or.tz Website: <http://www.esrf.or.tz>